

Unidade Ferroviária

INFORMATIVO DO SINDICATO DOS FERROVIÁRIOS E METROVIÁRIOS DA BAHIA E SERGIPE FILIADO A FITF/CUT ANO XXXI Nº 702/AGO/2017

DIRETORES DO SINDIFERRO VISITAM TERRENO DA FUTURA SEDE DE PRAIA



Esq. para dir.: Manoel Cunha, Gustavo Vergílio, Paulino Moura e José Geraldo

Na sexta (04/08/17), o Coordenador Geral, Paulino Moura, o diretor Administrativo e Financeiro, Manoel Cunha e os engenheiros da VALEC e diretores do SINDIFERRO, José Geraldo e Gustavo Vergílio estiveram na orla de Mata de São João-BA, para visitar o terreno e elaborar o projeto de construção da futura sede de praia, que tem 14.000 m², doado pelo Advogado Trabalhista, Dr. Rogério Ataíde Caldas Pinto, ele que defendeu as causas dos ferroviários por mais de três décadas.

Para que esse brilhante profissional, que honrou a magistratura em defesa da classe operária jamais seja esquecido, a DEC (Diretoria Executiva Colegiada) do SINDIFERRO decidiu que esse grande empreendimento tenha o nome de Dr. Rogério Ataíde. A Delegacia Sindical de Senhor do Bonfim-BA já leva o nome do advogado, que faleceu em 2011.

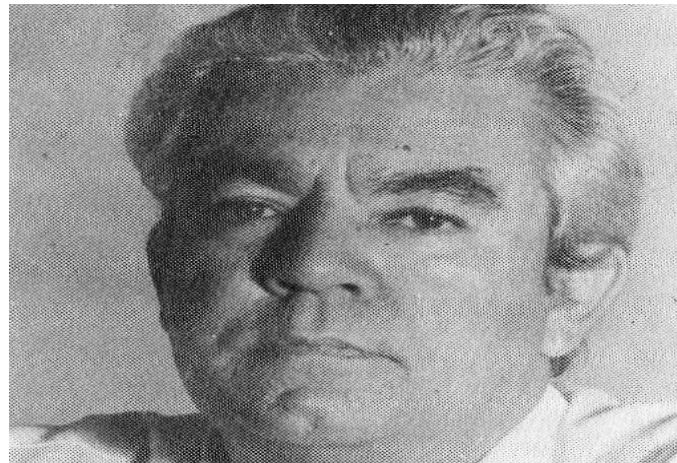

Dr. Rogério Ataíde faleceu em 2011 aos 72 anos

Esteve também nessa comitiva, o Engenheiro Francisco Reis, associado da entidade, e que desde o início do projeto, tem se dedicado à preservação e preparação de propostas para a efetiva concretização deste sonho.

A categoria metroferroviária e sua família participarão efetivamente dessa extraordinária área de lazer, entretenimento e cultura, com campanhas financeiras, mutirões e outros tipos de contribuições que ajudem a viabilizar a construção desse espaço.

JUNTOS SOMOS MAIS FORTES. SINDICALIZE-SE.

SINDICATO FORTE É MAIS DIREITOS E MELHORES SALÁRIOS

O SINDIFERRO é uma entidade símbolo de luta, conquista e resistência.

Seu estatuto traz como objetivo principal, a defesa dos interesses econômicos, profissionais, sociais e políticos dos seus associados. O sindicato realiza estudos e atendimentos diários à sua categoria, em todas as sedes sociais próprias: Aracaju-SE, Alagoinhas, Brumado, Itaquara, Salvador, São Félix e Senhor do Bonfim/BA.

O SINDIFERRO também é responsável por proporcionar para toda categoria, inúmeras atividades: assembleias, congressos, palestras, reuniões, cursos, ajuizamento de ações trabalhistas e previdenciárias, visita nos locais de trabalho com inspeção, avaliação e elaboração de laudos técnicos produzidos por profissionais qualificados, tendo como foco garantir direitos dos trabalhadores, entre tantos outros.

A administração do SINDIFERRO é escolhida de forma democrática pelos seus membros associados. Esse sócio (trabalhador ativo, aposentado ou pensionista), por sinal, é quem sustenta a entidade, através da sua contribuição, que é usada para cobrir os custos e as despesas do dia a dia.

Quando se trata da Prestação de Contas, a diretoria do SINDIFERRO, prezando pela lisura e transparência, não mede esforços para que o associado fique embasado acerca do assunto, e disponibiliza o DRE – Demonstrativo do Resultado do Exercício, de forma mensal e anual no site www.sindiferro.org.br.

A Campanha Salarial, que celebrou o ACT 2017/2018, em plena contenda da retirada dos direitos dos trabalhadores, imposta pelo governo golpista, deliberada de forma democrática, através do voto dos empregados da CCR Metrô Bahia, foi capitaneado por um grupo de combativos companheiros, muitos vindos do interior do estado.

O custo para fazer uma campanha salarial dessa magnitude é muito grande, começando pela publicação do edital para realização das Assembleias Gerais, nos jornais de grande circulação do estado, além das várias rodadas de negociações, processos de votação e elaboração de boletins "Unidade Ferroviária", órgão oficial de divulgação do SINDIFERRO. Outros dispêndios são: deslocamentos de diretores que atuam na FCA/VI e CTB, que necessitam de transporte, alimentação e hospedagem.

Após o apurado, até o momento, os custos foram de R\$ 20.160,20 (vinte mil cento e sessenta reais e vinte centavos), assim divididos:

ALIMENTAÇÃO - R\$6.867,31

HOSPEDAGEM - R\$ 2.289,50

TRANSPORTE - R\$ 5.042,39

DIVULGAÇÃO - R\$ 5.817,00.

Diante das despesas apontadas, o SINDIFERRO pede, a você associado, uma Contribuição Assistencial no valor de R\$ 20,00 (vinte reais). A entidade sindical espera que todos possam ajudar com tranquilidade e satisfação.



CARTA Nº 123/DAF/SINDIFERRO/2017

Salvador, 05 de agosto de 2017

Ilmº Sr.
LUIZ CARLOS GONÇALVES
MD. Gestão de Pessoas
CCR Metrô Bahia (CMB)
Rua Afeganistão, s/nº
Calabetão, Salvador - BA
Salvador-BA CEP 41.227-002

Assunto: Contribuição Assistencial

Prezado Senhor,

Solicitamos a V. Sa., comunicar aos empregados dessa Companhia, sobre o desconto da **Taxa Assistencial** no valor de R\$ **20,00 (vinte reais)**, em única parcela, conforme estabelece a Cláusula 52ª - Contribuição Assistencial do Acordo Coletivo de Trabalho 2017/2018, em favor do Sindicato dos Trabalhadores em Empresas de Transportes Ferroviários e Metroviários dos Estados da Bahia e Sergipe – SINDIFERRO.

Para haja tempo suficiente para que todos os empregados possam se manifestar contrários ao referido desconto, concedemos um prazo até o **dia 31 de agosto de 2017**, para tanto, deverá enviar um requerimento dirigido ao Coordenador Geral do SINDIFERRO. Após o prazo estabelecido, na hipótese de haver algum contrário a contribuição enviaremos imediatamente correspondência com a relação dos empregados sindicalizados e não sindicalizados.

Agradecemos antecipadamente pelas providências.

Atenciosamente,

MANOEL CUNHA FILHO
DIRETOR ADMINISTRATIVO

ACESSE O NOVO SITE : www.sindiferro.org.br

EXPEDIENTE: Sindicato dos Trabalhadores em Empresas de Transportes Ferroviários e Metroviários dos Estados da Bahia e Sergipe – SINDIFERRO. CNPJ. 13.453.063/0001-45 Endereço Sede "Diógenes Alves": Rua do Imperador, nº 353 – Mares – CEP 40.445-030 – Salvador-BA. Telefones (71) 3505-1263 / 3313-1263 – E-mail: secretaria.geral@sindiferro.org.br Site: www.sindiferro.org.br – Fundado em 21 de dezembro de 1983 – Todas as matérias publicadas são de inteira responsabilidade da Diretoria Executiva Colegiada. Conselho Editorial: Antonio Eduardo Nascimento Oliveira, Paulino Rodrigues de Moura, Manoel Cunha Filho e Cloves dos Santos Gomes. Jornalista Responsável: Rodolfo Ribeiro DRT/BA – 3452. Delegacias Sindicais: Sede "Ari Vicente", Rua Treze de Maio, nº 30. Centro – Itaquara-BA, CEP 48860-000 – Tel: (75) 3325-2154. Rua Antonio Pinheiro Canguçu, nº 293, Brumado-BA, CEP 46.100-000 – Tel: (77) 3441-9485. Sede "Rafael Martinelli", Praça Aristides Maltez, nº 42, Centro, Alagoinhas-BA, CEP 48091-490 – Tel/ (75) 3422-1280. Sede "Dr. Rogério Ataide", Rua Operário da Leste, nº 359, Centro, Senhor do Bonfim-BA – CEP 48.970-000 – Tel: (74) 3541-4310 – Praça Dr. João Pessoa, s/n, Clube dos Ferroviários – CEP 44.360-000, São Felix-BA. Praça Ranufo Prata, nº 7, Getúlio Vargas, CEP 49005-240, Aracaju-SE.

Tiragem 1000